



ALCALDIA MAYOR
DE BOGOTA D.C.
Secretaría
GOBIERNO

DIRECCIÓN DE PREVENCIÓN Y ATENCIÓN DE EMERGENCIAS

COMISIÓN OPERATIVA DISTRITAL

ACTA No.10
AGOSTO 11 DE 2005

En las Instalaciones del **INSTITUTO COLOMBIANO DE CODIFICACIÓN Y AUTOMATIZACIÓN COMERCIAL "IAC"**, se reúnen los integrantes de la Comisión Operativa Distrital, con el fin de dar continuidad en el proceso de seguimiento de acciones y procedimientos inherentes al SDPAE.

ASISTENTES

NOMBRE	INSTITUCIÓN	CARGO
1. IVAN BAUTISTA	ASEO DE LA SABANA "ATESA"	JEFEDE SALUD OCUPACIONAL 2.
2. EDGAR GOMEZ	CIUDAD LIMPIA	DIRECTOR OPERATIVO
4. GUILLERMO CAMELO VARGAS	CODENSA. S.A.	PREVENCIÓN DE RIESGOS
5. JULIO LINARES	CODENSA S.A.	JEFE OPERACIÓN DE LA RED
6. RICARDO RIVERA	CRUZ ROJA COLOMBIANA	COORDINADOR DE EMERGENCIAS
7. EDERLEY TORRES AGUDELO	DEFENSA CIVIL COLOMBIANA	TÉCNICO OPERATIVO
8. MARTHA CARDENAS	DABS	COORDINADORA DE FORMACIÓN
9. OLGA DEL CASTILLO CASTRO	DAS	DETECTIVE PROFESIONAL
10. CARLOS RODRIGUEZ UREÑA	E.T.B.	EN REPRESENTACIÓN
11. RAFAEL ORTEGA BARRERA	E.T.B.	COORDINADOR GESTIÓN DE RED
12. CARLOS YIOVANNY RAMIREZ	FISCALIA C.T.I	INVEST. JUD. CRIMINALISTICA
13. DIEGO BARRIOS	GAS NATURAL	JEFE CONTROL DE OPERACIONES
14. JAIME GARCIA	GAS NATURAL	EN REPRESENTACIÓN
15. RENE PEREA	GAS NATURAL	EN REPRESENTACIÓN
16. JACKSON MORENO R.	IDU	ESPACIO PUBLICO
17. SANDRA PATRICIA DIAZ	MEDICINA LEGAL	ESÉCIALISTA M. FORENSE
18. YADIRA VERGEL	LIME	GERENTE DE SERVICIO
19. GUSTAVO GRISALES	POLICIA CIVICA T.	SUBDIRECTOR GENERAL PCT
20. CORONEL JORGE PINTO BLANCO	POLICIA METROPOLITANA	COMANDANTE
21. TENIENTE CÁCERES ACOSTA	POLICIA METROPOLITANA	EN REPRESENTACIÓN
22. TENIENTE CARLOS YESID MOLINA	POLICIA METROP. TRANSITO	SUBCOMANDANTE ADMON
23. GERMAN BARRERA	SECRETARIA DE SALUD	JEFE EMERGENCIAS DESASTRES
24. LEONARDO TELLEZ	UESP	EN REPRESENTACIÓN
25. FERMIN VIDAL	DAS	OFICIAL 203-17
26. LONDER CAMARGO	DPAE	ENCARGADO PNUD
27. ANDRÉS FIERRO	DPAE	COORDINADOR EMERGENCIAS (E)

ORDEN DEL DÍA

1. Referencia sobre Mantenimiento de Cusiana – Problemática Gas Natural – Acciones y Procedimientos



ALCALDÍA MAYOR
DE BOGOTÁ D.C.
Secretaría
GOBIERNO

DIRECCIÓN DE PREVENCIÓN Y ATENCIÓN DE EMERGENCIAS

DESARROLLO DE LA REUNIÓN

1. Mantenimiento de Cusiana – Problemática Gas Natural – Acciones y Procedimientos

Con referencia a la temática propuesta para la reunión, el Ingeniero JORGE ANDRÉS FIERRO actuando en calidad de Coordinador de Emergencias Encargado del FOPAE, se dirige al Auditorio, manifestando la necesidad de Coordinar los procedimientos a seguir, dadas las condiciones presentadas por el mantenimiento de Cusiana, de manera que puedan enmarcarse las acciones de prevención requeridas ante un posible racionamiento y/o a la ocurrencia de cualquier evento inherente a la situación, de igual manera verificar los procesos que mediarían el suministro de Gas Natural para toda la comunidad y el medio de transporte requerido para tal fin.

El objetivo de la reunión, consiste en dar a conocer la situación real de Gas Natural, el Plan de acción respectivo y proyectar el Plan Operativo DPAE.

Consecuentemente se presentan los Ingenieros JAIME GARCÍA, RENE PEREA y DIEGO BARRIOS, en representación de Gas Natural, quienes se encargarán de presentar los términos de la actual situación en Gas Natural.

SITUACIÓN REAL

A las 0 horas del 12 de agosto y hasta las 6 horas del 22 de agosto las empresas productoras – comercializadoras realizarán mantenimiento a las plantas de producción de gas natural ubicadas en Cusiana

Gas Natural S.A., ESP negoció con otras fuentes, el combustible necesario para evitar una situación extrema de corte en los mercados residencial y comercial. Disponibilidad máxima de 57 MBTU/día

Se quedan sin servicio clientes industriales y estaciones de gas natural vehicular

SITUACIÓN EXTREMA

Si las fuentes alternas conseguidas registran algún problema, y de acuerdo a las reuniones sostenidas con el productor y el transportador se pueden presentar 2 escenarios:

Escenario 1: Disponibilidad máxima de 25 MBTU/día (con despacho térmico intermedio)

Escenario 2: Disponibilidad máxima de 17 MBTU/día (con máximo despacho térmico)

Si se presenta el escenario 1 por falla de alguna de las fuentes alternas negociadas:

Gas Natural S.A., ESP al tener menos millones de BTU/ día que necesita deberá suspender adicionalmente a:



ALCALDÍA MAYOR
DE BOGOTÁ D.C.
Secretaría
GOBIERNO

DIRECCIÓN DE PREVENCIÓN Y ATENCIÓN DE EMERGENCIAS

- ⊕ Clientes industriales de menor consumo
- ⊕ 467.077 clientes residenciales y comerciales de Bogotá: Clientes ubicados en todas las localidades.
- ⊕ Las áreas en donde se encuentran ubicadas las clínicas y los hospitales se tendrán como última opción para realizar el corte.

Si se presenta el escenario 2 por falla de alguna de las fuentes alternas negociadas:

Gas Natural S.A., ESP al tener menos disponibilidad de gas que el necesario, deberá suspender a:

- ⊕ 703.320 clientes residenciales de Bogotá ubicados en todas las localidades. (236.243 clientes adicionales al escenario 1)
- ⊕ Las áreas en donde se encuentran ubicadas las clínicas y los hospitales se tendrán como última opción para realizar el corte.

PLAN DE ACTUACIÓN

Los coordinadores de Gas Natural S.A., ESP, realizarán las siguientes actividades en cada uno de los Comités Locales de Emergencia (CLE's):

- ⊕ Capacitaciones a integrantes de los CLE's.
- ⊕ Distribución de volantes
- ⊕ Activación del canal de comunicaciones-DPAE-Alcaldía Local.
- ⊕ Entrega de planos cartográficos de la localidad.
- ⊕ Presentación y entrega del video: suspensión suministro de gas

Una vez culminada la presentación de Gas Natural, el Ingeniero JASSON MORENO hace la observación con respecto a lo que Gas Natural está haciendo para dar este tipo de información, tanto a la comunidad como a las Entidades adscritas al SDPAE, específicamente el IDU.

Al respecto se informa por parte de los Representantes de Gas Natural, que en horas de la mañana del día de hoy se encontraba establecida la realización de una reunión con los integrantes del IDU; sin embargo, a la citación no se presentó ninguna persona.

Consecuentemente el Ingeniero JASSON MORENO se excusa y manifiesta que infortunadamente existen problemas de comunicación y divulgación al interior del IDU.

Posteriormente el Señor JULIO LINARES pregunta, que tiempo de holgura existe en el momento en que se presente la falla y no se cuente con el suministro del servicio, dado que CODENSA tendrá que generar la Proyección de Demanda para el día siguiente, por disparo en el consumo de Energía.

Al punto el Ingeniero RENE PEREA, manifiesta que se tiene hasta las 3:00 pm, para hacer una compra y transportarla de manera que el proceso se supla entre las 5:00 pm y 12:00 pm, es decir aproximadamente 7 horas (Escenario 1).





ALCALDIA MAYOR
DE BOGOTA D.C.
Secretaría
GOBIERNO

DIRECCIÓN DE PREVENCIÓN Y ATENCIÓN DE EMERGENCIAS

El Ingeniero DIEGO BARRIOS, argumenta que la situación sería muy crítica si se presenta el Escenario 2, puesto que se verían más de 5000 clientes afectados, por lo cual se ha determinado un Plan de Acción que involucra la acción de los Comités Locales de Emergencia, en los que se dispondrán dos (2) personas por localidad para que suministren información y soporten el proceso preventivo y operativo tanto del CLE, como de las Entidades.

El Señor FERMIN VIDAL pregunta, cuál sería el porcentaje de zonas afectadas, y qué Plan alternativo existe para la ciudadanía en caso de suspensión del servicio.

Los representantes de Gas Natural, manifiestan que las zonas más afectadas serían aquellas que cubren las localidades de Suba, Fontibón y Engativa, de igual manera, afirman que para los clientes industriales existe la posibilidad de suplir el servicio con ACPM u otros combustibles, pero para los clientes residenciales no existe un plan alternativo.

Gas Natural afirma que se ha hecho la gestión de suministro de gas a costos muy altos con otros proveedores y se tiene determinado que los cierres se llevarán a cabo a partir del 12 hasta el 18 de Agosto de 2005, programando las aperturas a partir del 18 al 22 de Agosto del mismo año.

Posteriormente el Ingeniero JORGE ANDRÉS FIERRO manifiesta, que dadas las pautas sobre el comportamiento del posible racionamiento, la DPAAE ha proyectado un Plan de acción operacional desde la fase de suspensión, así como un COE operacional de los Comités, a partir del 12 de Agosto de manera que se cumpla con el siguiente objetivo:

Mantener ACTIVADO y en OPERACIÓN el COMPONENTE LOCAL del SDPAE en ACCIONES PREVENTIVAS Y DE PREPARATIVOS con el fin de controlar las acciones de corte de servicio así como llevar a cabo la ATENCIÓN de los INCIDENTES y EMERGENCIAS que se puedan presentar durante el desarrollo de los procesos de reconexión del servicio de gas natural en las fechas mencionadas.

Para ello se establecen las siguientes Estrategias:

- ✦ Instalación de PMU'S PREVENTIVOS en las localidades.
- ✦ RECOPIRAR INFORMACIÓN.
- ✦ SUMINISTRO de INFORMACIÓN a la comunidad.
- ✦ ACTIVAR las ACCIONES OPERATIVAS necesarias para la atención en CASO DE INCIDENTES O EMERGENCIAS.
- ✦ INSTALACIÓN COE en GAS NATURAL. (Agosto 18/2005)
- ✦ COE toma de DECISIONES / ENLACE PMU's instalados.
- ✦ COE CONSOLIDACIÓN DE INFORMACIÓN de la emergencia.





ALCALDIA MAYOR
DE BOGOTA D.C.
Secretaría
GOBIERNO

DIRECCIÓN DE PREVENCIÓN Y ATENCIÓN DE EMERGENCIAS

Para efectos de instalación del COE y acciones Operativas, se cuenta con:

- Bomberos Voluntarios
- Brigada XIII Del Ejército
- Cruz Roja Colombiana Seccional Cundinamarca y Bogotá
- Cuerpo de Bomberos Oficiales de Bogota
- Defensa Civil Colombiana
- Departamento Administrativo de Bienestar Social DABS
- Gas Natural
- Instituto de Desarrollo Urbano - IDU
- Policía Cívica de Tránsito
- Policía Metropolitana
- Policía Metropolitana de Tránsito
- Secretaria Distrital de Salud - Centro Regulador de Urgencias
- Secretaria de Tránsito
- Transmilenio
- Unidad Ejecutiva de Servicios Públicos UESP

VOLUNTARIOS POR LOCALIDAD

NO. L	Nombre	DCC	CRC	BV	vol. Aprx. Localidad	COBB	Ambulancias S.D.S
19	Ciudad Bolívar	310	0	0	310	B-11	5070 5091 5099 5075 5088
18	Rafael Uribe	119	0	0	119		5047 5060
5	Usme	196	0	0	196		5023 5092
4	San Cristóbal	311	10 20 Julio Domingos	0	321	B-9	5016 5048
12	Barrios Unidos	66	15 Piscina	0	81		
13	Teusaquillo	34	0	0	34		5032
1	Usaquen	62	0	0	62	B-13	5021
11	Suba	175	0	0	175	B-12 y B-14	5055 5093
15	Antonio Nariño	82	0	0	82	B-3	





**ALCALDIA MAYOR
DE BOGOTA D.C.
Secretaría
GOBIERNO**

DIRECCIÓN DE PREVENCIÓN Y ATENCIÓN DE EMERGENCIAS

NO. L	Nombre	DCC	CRC	BV	vol. Aprx. Localidad	COBB	Ambulancias S.D.S
3	Santa fe	87	15	0	102		
			Monserate Domingos				
17	Candelaria	0	0	0	0		
6	Tunjuelito	110	0	0	110	B-16	5029 5078 5038
7	Bosa	108	0	0	108	B-8	5096 5072
2	Chapinero	38	0	0	38	B-1	5089
14	Mártires	168	0	0	168	B -2	5025
9	Fontibón	36	0	0	36	B-6	
16	Puente Aranda	327	0	0	327	B-4	5018 5020
10	Engativa	667	144	0	811	B-15	5087
8	Kenedy	36	0	58	94	B-5	5085 5052
TOTALES		2932	184	58	3174		23

La Organización del COE se dará estructuralmente, tal como se presenta a continuación:

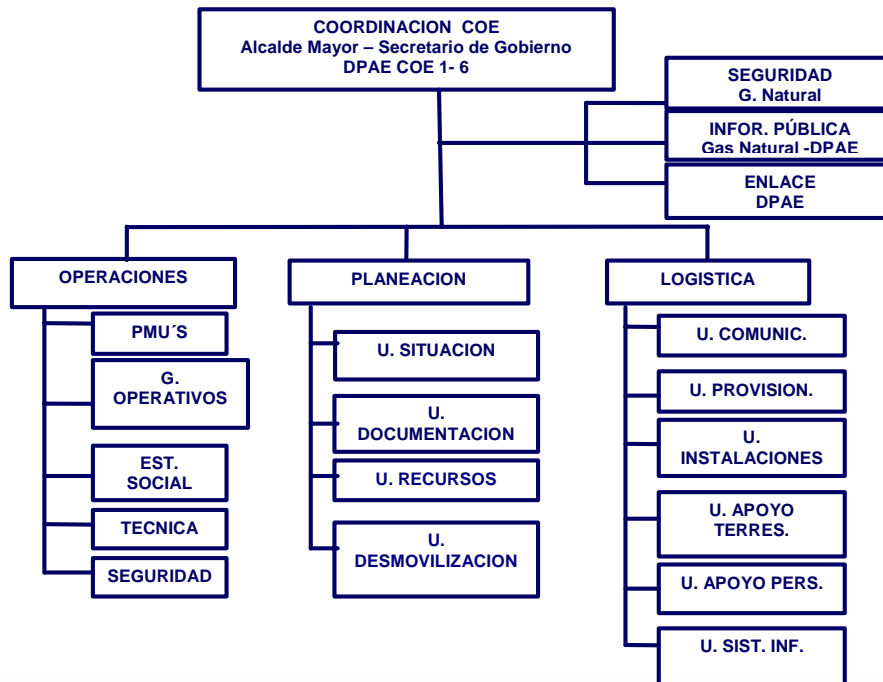



ALCALDIA MAYOR
DE BOGOTA D.C.
Secretaría
GOBIERNO

DIRECCIÓN DE PREVENCIÓN Y ATENCIÓN DE EMERGENCIAS

De igual manera la organización en la sección de operaciones se establecerá, según la siguiente estructura:

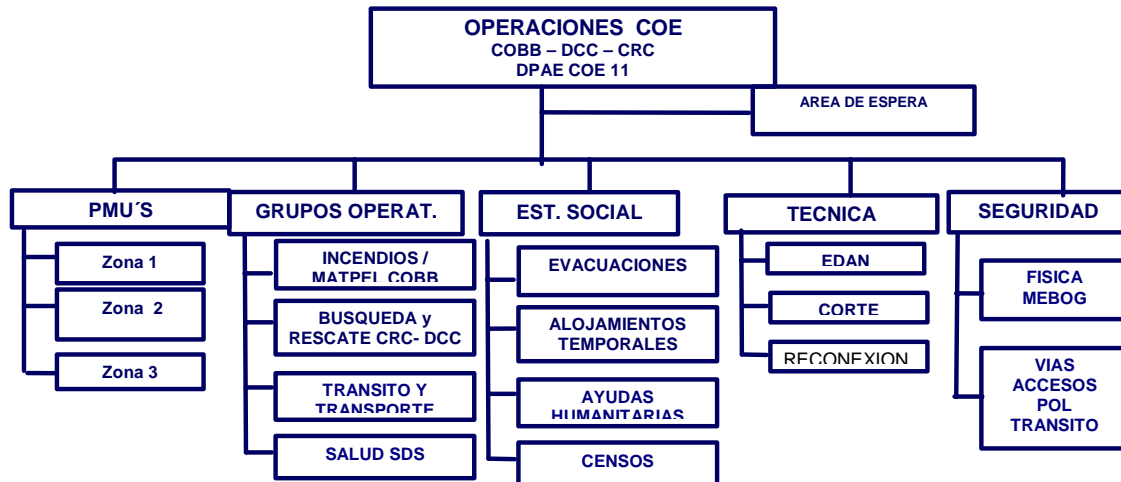

Finalmente la organización del PMU, conservará el siguiente esquema:

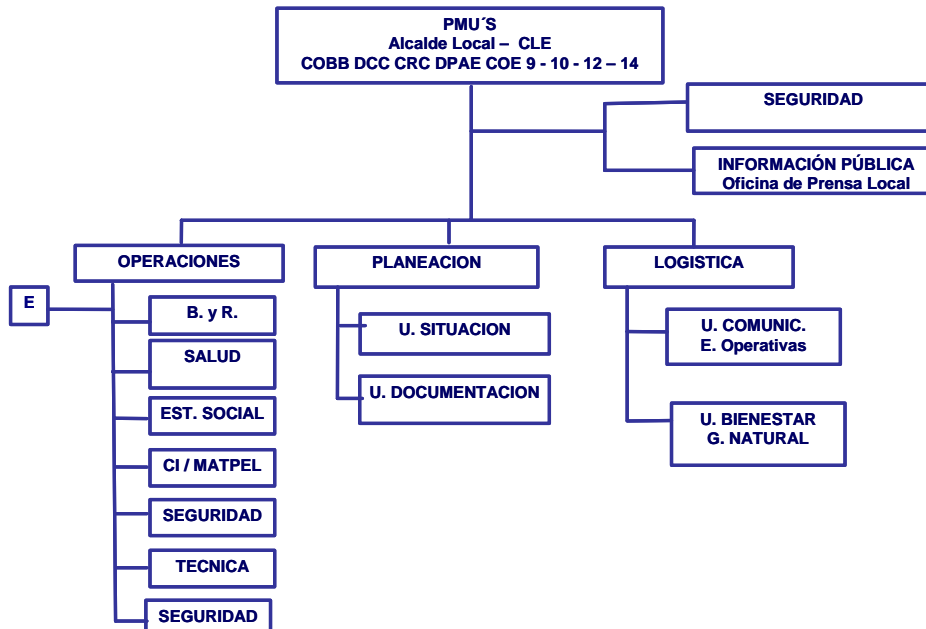



**ALCALDIA MAYOR
DE BOGOTA D.C.**

**Secretaría
GOBIERNO**

DIRECCIÓN DE PREVENCIÓN Y ATENCIÓN DE EMERGENCIAS

Una vez dados los términos de operación, se solicita a las Entidades asistentes, que remitan en horas de la tarde del día de hoy o a más tardar el día de mañana 12 de Agosto, el inventario de recursos, personal y comunicaciones de manera que se revise y clasifique el número de elementos y materiales con los que cuenta el Distrito, para el manejo operativo y oportuno de este tipo de eventos y/o otros eventos de gran magnitud.

Se confirma a las Entidades que las presentaciones hechas durante la reunión, serán enviadas vía mail en horas de la tarde del día de hoy, con el ánimo de socializar al interior de cada Entidad, la situación de Gas Natural y las consecuencias en caso de racionamiento del servicio.

Se levanta la sesión, para constancia se suscribe a once (11) días del mes de Agosto de 2005.

Aprobada en sesión del día 19 de Septiembre de 2005.

JORGE ANDRÉS FIERRO
Coordinador de Emergencias (E)

ANGELA MILLÁN GRIJALBA
Asistente Coordinación de Emergencias
Secretaría Comisión Operativa Distrital